

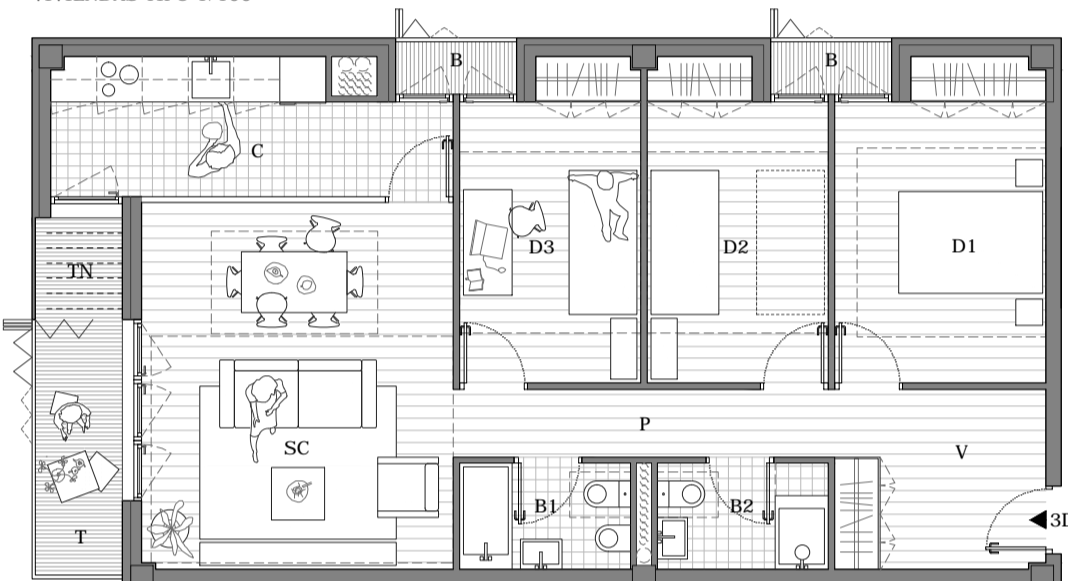

VIVIENDAS TIPO 1/100

IMAGEN ALZADO SUR



**VIVIENDA 3D1**  $38,8 \text{ m}^2$

V	JyghM c	8,8	S	a
SC	GU(Bl)Wa YXcf	8,8	SS	a
C	Cocina	7,5	S	a
D1	Dormitorio 1	9,8	( )	a
D2	Dormitorio 2	7,5	S	a
D3	Dormitorio 3	7,5	S	a
B1	6U c %	7,5	S	a
B2	6U c %	7,5	S	a
P	Pasillo	7,5	S	a
TN	Tendedero (50%)	7,5	S	a
T	Terraza (50%)	7,5	S	a
B	6UVE f Si L	7,5	S	a
TOTAL		88,8	S	a

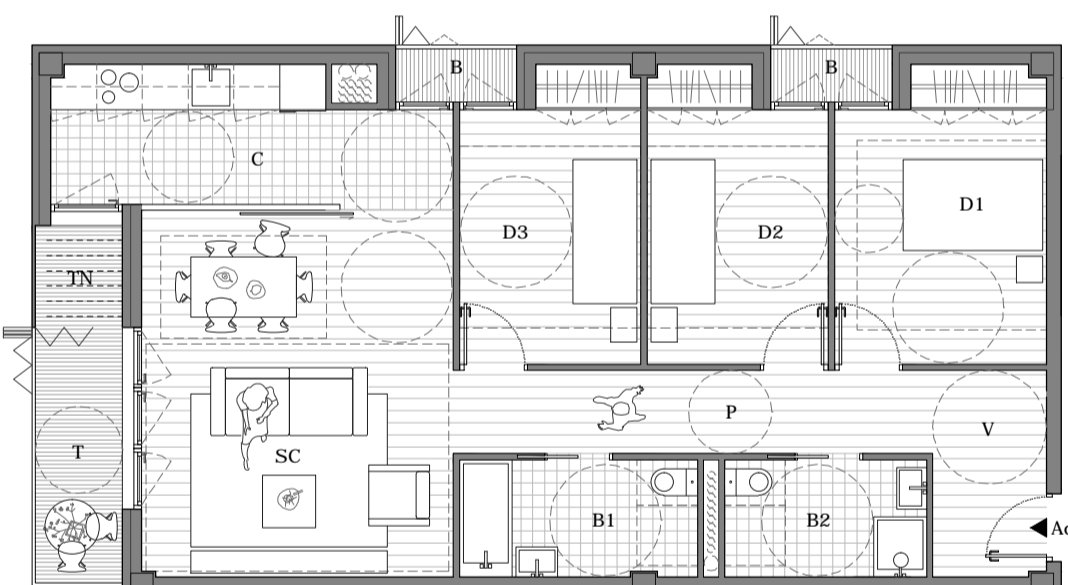

**VIVIENDA Adaptada**  $38,8 \text{ m}^2$

V	JyghM c	8,8	S	a
SC	GU(Bl)Wa YXcf	8,8	SS	a
C	Cocina	7,5	S	a
D1	Dormitorio 1	9,8	( )	a
D2	Dormitorio 2	7,5	( )	a
D3	Dormitorio 3	7,5	( )	a
B1	6U c %	7,5	( )	a
B2	6U c %	7,5	( )	a
P	Pasillo	7,5	( )	a
TN	Tendedero (50%)	7,5	( )	a
T	Terraza (50%)	7,5	( )	a
B	6UVE f Si L	7,5	( )	a
TOTAL		88,8	( )	a

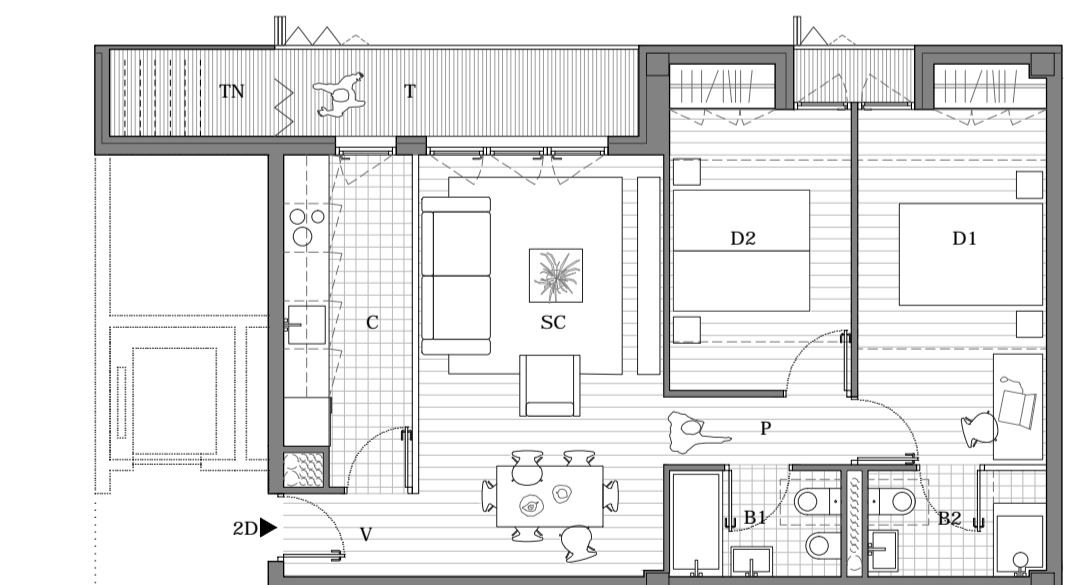

**VIVIENDA 2D1**  $38,8 \text{ m}^2$

V	JyghM c	8,8	S	a
SC	GU(Bl)Wa YXcf	8,8	SS	a
C	Cocina	7,5	S	a
D1	Dormitorio 1	9,8	S	a
D2	Dormitorio 2	7,5	( )	a
B1	6U c %	7,5	( )	a
B2	6U c %	7,5	( )	a
P	Pasillo	7,5	( )	a
TN	Tendedero (50%)	7,5	( )	a
T	Terraza (50%)	7,5	( )	a
B	6UVE f Si L	7,5	( )	a
TOTAL		88,8	( )	a

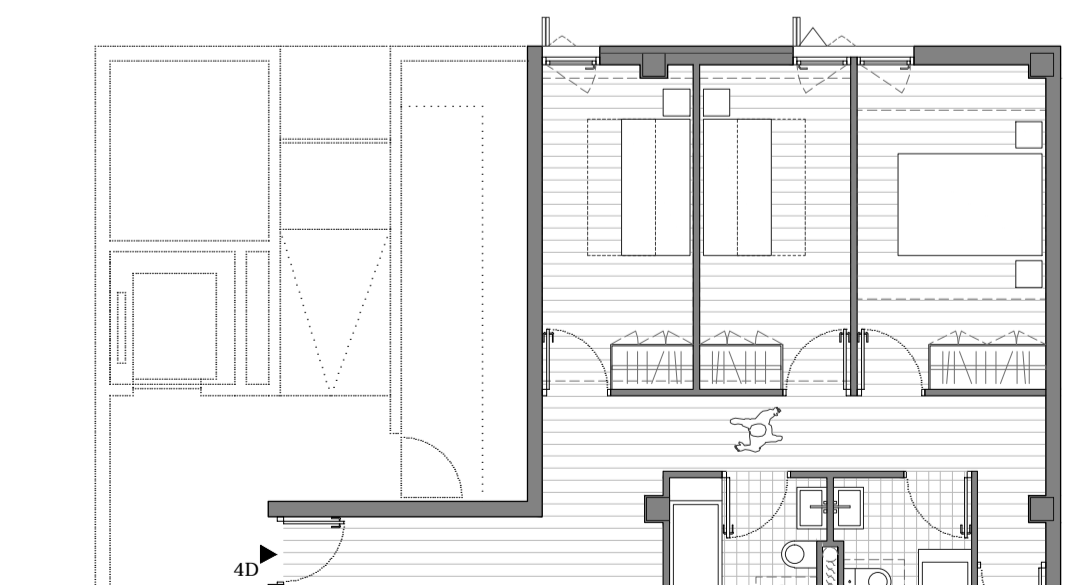

**VIVIENDA 4D**  $38,8 \text{ m}^2$

SC	GU(Bl)Wa YXcf	8,8	SS	a
C	Cocina	7,5	S	a
D1	Dormitorio 1	9,8	S	a
D2	Dormitorio 2	7,5	S	a
D3	Dormitorio 3	7,5	S	a
D4	Dormitorio 4	7,5	( )	a
B1	6U c %	7,5	( )	a
B2	6U c %	7,5	( )	a
P	Pasillo	7,5	( )	a
TN	Tendedero (50%)	7,5	( )	a
T	Terraza (50%)	7,5	( )	a
B	6UVE f Si L	7,5	( )	a
TOTAL		88,8	( )	a

Adap				
	3D	2D	3D	4D
PB	1	2	1	1
P1	4	3	1	
P2	5	3		
P3	5	3		
P4	5	3		
<b>38V</b>	<b>20</b>	<b>14</b>	<b>2</b>	<b>1</b>

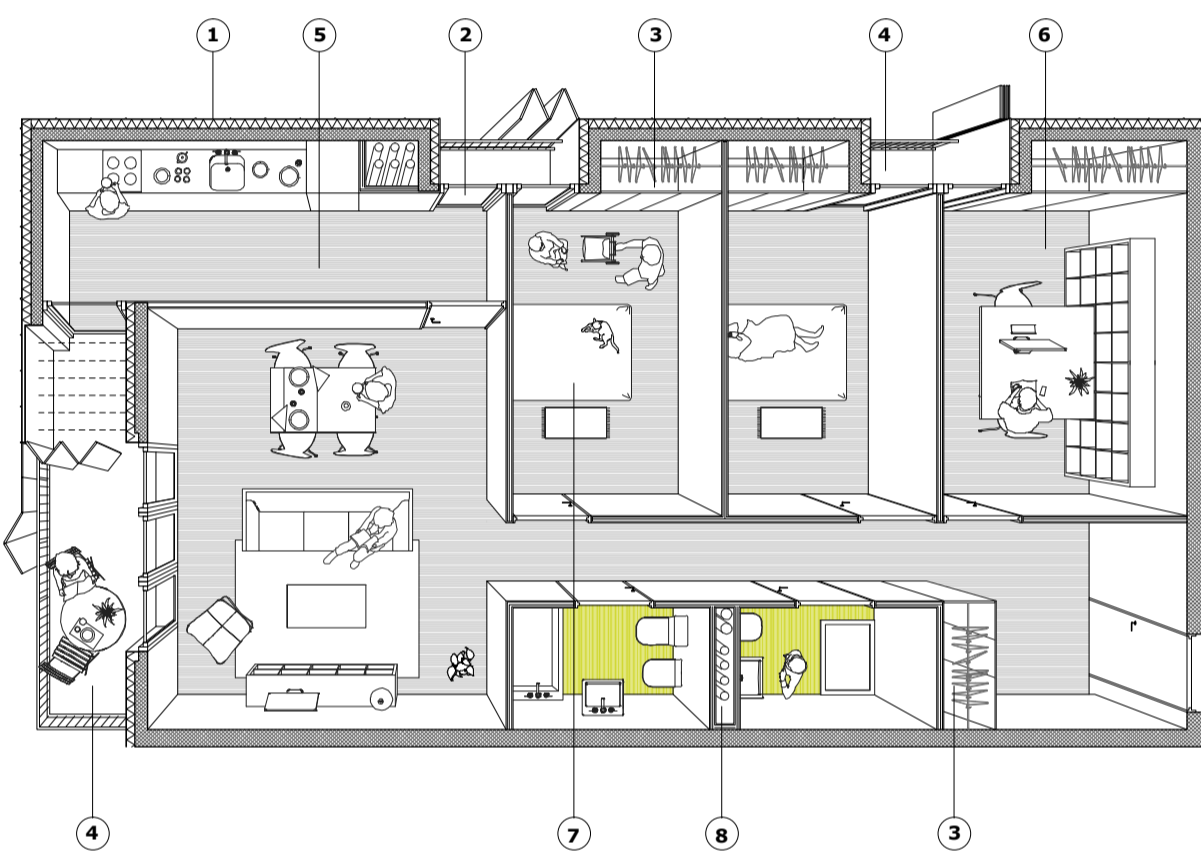
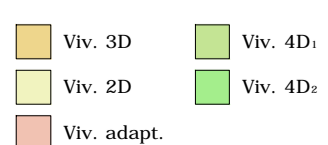
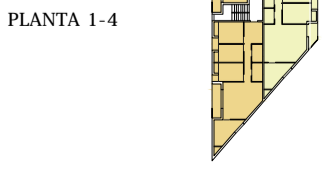
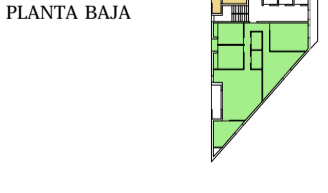

- FACHADA**
  - Piel exterior que se puede abrir y cerrar en todos los huecos a modo de contraventana practicable. Mejora las WbXVc bYg hfya WU'XY Uj j jYbXU'
  - Alto aislamiento hfya Wz continuo sin di Ybhg hfya Wg'
- REFRIGERACIÓN NATURAL**
  - Armarios integrados en fachada que mejoran las condiciones hfya Wg y UWghWg XY Uj j jYbXU'
  - Almacenamiento de ropa en la entrada
- ALMACENAMIENTO**
  - Armarios integrados en fachada que mejoran las condiciones hfya Wg y UWghWg XY Uj j jYbXU'
  - Almacenamiento de ropa en la entrada
- ESPACIO EXTERIOR**
  - Espacio con vistas al paisaje. Que permite el control solar de la vivienda en invierno con la entrada solar y en verano la dJXfbXc U'
- COCINA INTEGRABLE**
  - Hdc c] B de cocina flexible que se puede abrir o cerrar.
- ESPACIO DE TRABAJO**
  - Habitaciónes iguales. 5XWUWCB a grupos sociales variados.
  - Espacio segregable.
- DESJERARQUIZACIÓN**
  - Habitaciones iguales. 5XWUWCB a grupos sociales variados.
- ZONAS HÚMEDAS AGRUPADAS**

FLEXIBILIDAD DE LA VIVIENDA



1.- Vivienda no compartimentada. Se zonifican las zonas \-a YXlg' Se XlgY U el suelo continuo en la vivienda para posibilitar la UVMCB o Xjga jbi WCB del b-a Yfc de dormitorios en base a las necesidades del usuario. 2.- 1 dormitorio. 3.- 2 dormitorios. 4.- 3 dormitorios.

DETALLE CONSTRUCTIVO 1:40

- Fachada:**
  - zVfjWXY LXf' c dYfZ fUXc U%& UghU mlfUgXc gUXc WU(Bl) nYg:"
  - Guarnecido y lucido de yeso al interior.
  - Aislamiento lana de roca mineral natural, e:10 cm
  - @za jBU ja dYfa YUVY HUbgdjUVY HMI 9?"
  - Gi VYghf Vi fUdUfU ZUMCB XY ZWUXU'
  - Fachada de paneles de aluminio, sin mantenimiento.
- Contraventana corredera practicable de aluminio.** Tubo estructural para g' WVCB de riel. Fijada mediante tubo estructural. Riel oculto de rodadura.
- Carpintería:**
  - 7UdjbMfU de aluminio lacada con rotura de puente hfya WZ UZ]hUf de chapa plegada de aluminio. Vidrios 5+5/12/4+4 para conseguir una fYX WVCB de ruidos UfYcg' Vidrio hfya W (Bajo emisor). Para evitar la j]VUMCB se colocan soportes YzghWg en 'cg a UWg' HUBga jLbWU hfya WU' cVU 1 k @ S'Z K #a &?"

